Viteco

PRODUKTINFORMATION

ASSMANN

Viteco | AS44

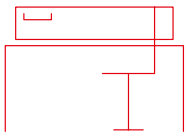

Für moderne Büroraumsituationen. Strukturierte Arbeitsbereiche, akustische Wirksamkeit und zusätzliche Ablagemöglichkeiten. In 40 mm Wandstärke mit schallabsorbierender Wirkung, für Ruhe am Arbeitsplatz.

Viteco | AS30

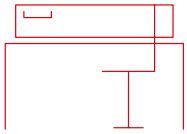

Flexibel durch eine Vielzahl an Standardabmessungen und Verkettungsmöglichkeiten. Bedarfsgerecht durch drei unterschiedliche Systemlinien, ein Organisationssystem und zusätzlich individuell planbare Elemente. In 30 mm Wandstärke, für die optische Abschirmung am Arbeitsplatz.

EPSON

Viteco | AS10

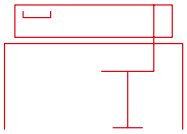

Große Auswahl verschiedener Maße, Materialien und Farben und mit allen Möbelsystemen kombinierbar. In 32 mm Wandstärke, für eine elegante und designorientierte Optik.

Zubehör + Organisationsreling

Die flexibel bestückbare Reling mit verschiedenen Elementen erleichtert die Arbeitsplatzorganisation.

Tablethalter

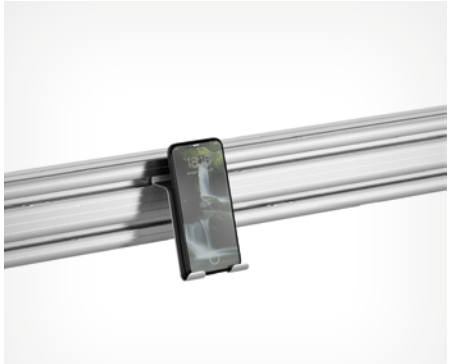

Handy-Halter

Headset Halter

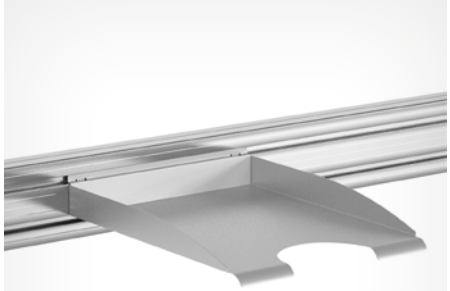

Ablageschale, B4 längs

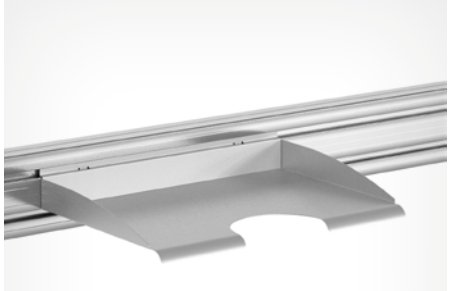

Ablageschale, B4 quer

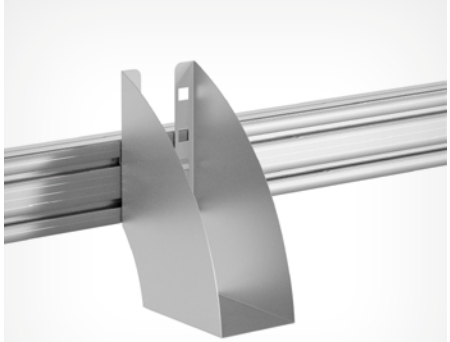

Stehsammler

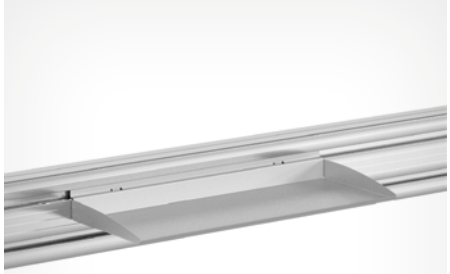

Utensilienbox

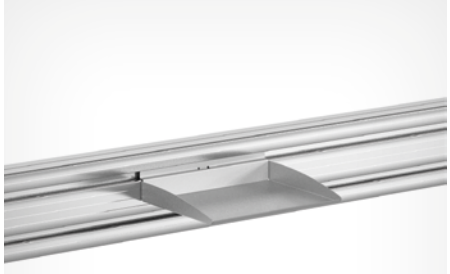

Utensilienbox, klein

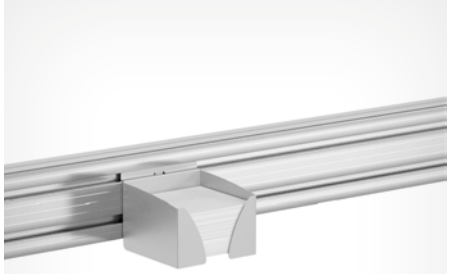

Zettelbox

Zubehör-/Stiftehalter

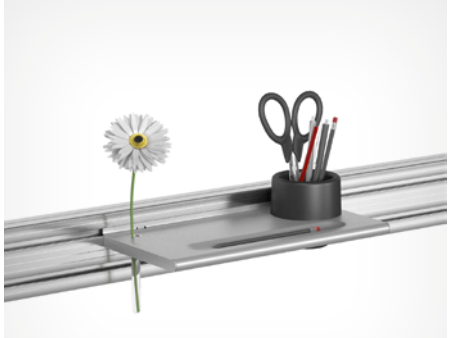

Ablageboard

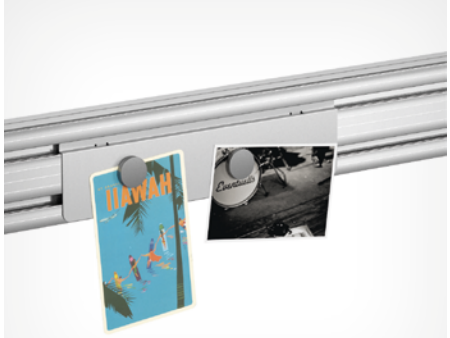

Magnetleiste

Systembeispiele

Auftisch

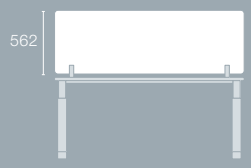

Hintertisch

Auftisch Canvaro Compact

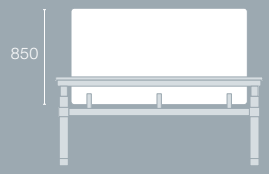

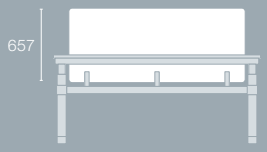

Freistehend

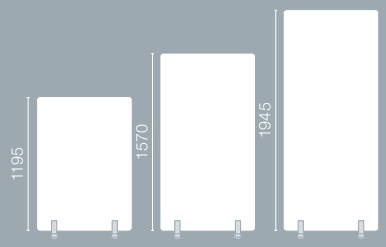

Fußausleger

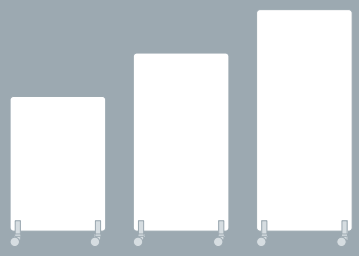

Rollensatz

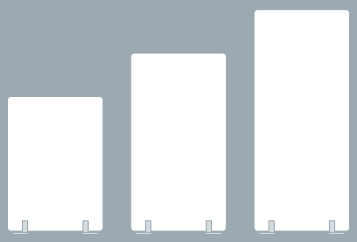

Tellerfuß

Ausstattung mit Orgareling

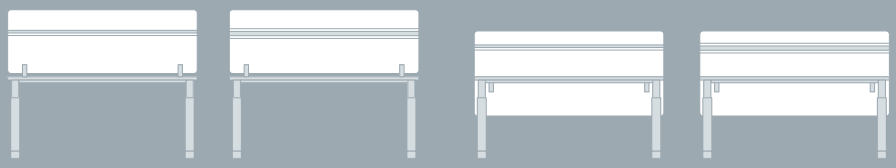

Stoffe

STEP

67004 | 66018 | 67072 | 67073
67007 | 65090 | 66151 | 66152
66148 | 65011 | 68118 | 62073
68163 | 68120 | 61149 | 61103
60090 | 61150 | 60011 | 60089
60021 | 60099 | 63082 | 65092
65023 | 64013 | 65047 | 64159

STEP MELANGE

67004 | 66018 | 67072 | 67007
66151 | 66152 | 66148 | 68118
68163 | 62073 | 68120 | 68158
61149 | 60011 | 61103 | 60090
63082 | 61150 | 60021 | 64182
65092 | 65090 | 65023 | 64013
64159 | 65047

LUCIA YB

Campeche YB301 | Apple YB096 | Madura YB156 | Marianna YB157
Martinique YB004 | Bluebell YB097 | Steel YB095 | Ocean YB100
Costa YB026 | Scuba YB089 | Montserrat YB011 | Windjammer YB047
Paseo YB019 | Sombrero YB046 | Havana YB009 | Rum YB086
Slip YB094 | Buru YB170 | Blizzard YB108 | Tequila YB038
Tarot YB090 | Bridgetown YB102 | Calypso YB106 | Lobster YB087
Belize YB105 | Tortuga YB168 | Solano YB088 | Oyster YB107
Aruba YB093 | Sandstorm YB302 | Adobo YB165

LUCIA CS

Tenom LC419 | Medan LC422 | Roques LC433 | Makili LC424
Depok LC421 | Blizzard LC081 | Revive LC182 | Costa LC026
Havana LC009 | Panama LC079 | Negril LC175 | Kota LC415
Varadero LC434 | Rum LC173 | Slip LC094 | Aruba LC108
Adobo LC165

BLAZER

Handcross
CUZ63

Camphill
CUZ1K

Latymer
CUZ33

Newcastle
CUZ1W

Dunhurst
CUZ58

Silverdale
CUZ28

Surrey
CUZ1E

St. Andrews
CUZ86

Trevelyan
CUZ31

Silcoates
CUZ30

Kingsmead
CUZ67

TONAL*

Tonal
66184

Tonal
66185

Tonal
66186

Tonal
67089

Tonal
67090

Tonal
61180

Tonal
64210

Tonal
60122

Tonal
60123

Tonal
60124

Tonal
61182

Tonal
64211

Tonal
60999

*ab 1. Quartal 2020

Step + Step Melange:

Gabriel®

Lucia, Lucia CS + Blazer:

camira

Adaptionselemente

Metallfarben

Signalweiß

Grauweiß

Weißaluminium

Anthrazitgrau

Schwarz

Rahmenprofile und Relingschienen

Aluminium
eloxiert

Glas

Satinato
Sicherheitsglas

Technische Beschreibung Viteco

AS 44

Systembeschreibung
Das AS 44 ist ein Stellwandsystem in Leichtbauweise mit einem umlaufenden natur eloxiertem Aluminiumrahmen mit unterschiedlichen Füllungen. Das System kann sowohl als Auftisch-, Hintertisch- oder auch bodenstehende Wand eingesetzt werden. Die Elemente sind akustisch höchst wirksam und besitzen die geprüfte Absorberklasse B. Somit sind die Stellwände hervorragend als Schallabsorber im Bereich Zonierung und Abgrenzung geeignet.

Füllungsmaterial
- 36 mm starke Wabenplatte bestehend aus 30 mm Wabenkern und 2x 3 mm perforierte Hartfaserplatte. Die Deckplatten sind fest und dauerhaft mit Stoff verklebt. Das Flächengewicht der schallabsorbierenden Stellwand beträgt 7 kg/m².
- 2 x 4 mm Acrylglas als Doppelscheibensystem eingebracht mit umlaufender Weichprofillagerung. Glasausführung satiniert. Das Flächengewicht der Glaswand beträgt 15 kg/m². Alternativ wird die AS 44 auch in einer besonders akustisch wirksamen Variante mit Polyesterplatte angeboten.

Rahmen- und Relingschienenmaterial
Die Rahmenkonstruktion sowie die Relingschienen sind aus natur eloxiertem Aluminium gefertigt.

Kunststoffteile
Alle eingesetzten Kunststoffteile werden aus PP bzw. ABS hergestellt.

Befestigungsbeschläge und Anbauteile
Adaptionen, Distanzstücke, Auslegerfüße, Standfüße und Klemmhalterungen sind aus hochwertigem Aluminium-Druckguß oder Stahl gefertigt und werden mit einer kratzunempfindlichen Pulverlackierung beschichtet.

Auftischklemmenset (T4AK)

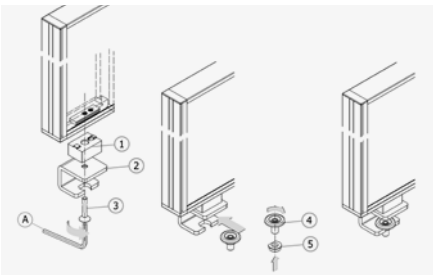

Das Distanzstück wird mit dem in der Stellwandnut eingebrachten Nutenstein verschraubt. Die Klemmung an der Tischplatte erfolgt mittels des Klemmtellers.

Tischadapterset für Einzeltisch mit Systemadapter (T4E25R)

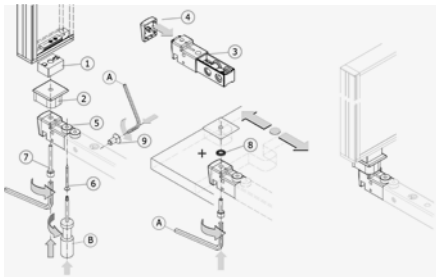

Der mit dem Oberrahmen fest verbundene Systemadapter wird zusammen mit AFT, dem Distanzstück mit dem in der Stellwandnut eingebrachten Nutenstein verschraubt. Die Konstruktion erlaubt auch – mit Hilfe einer zusätzlichen Unterlegscheibe - die Nutzung einer eventuell vorhandenen Schiebeplattenfunktion. Das Tischadapterset ist sowohl für 19 mm als auch für 25 mm starke Tischplatten erhältlich.

Tischadapterset für Einzeltisch ohne Systemadapter (T4E25P)

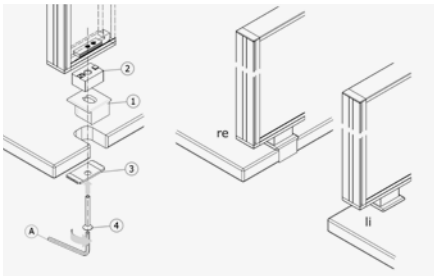

Falls keine Möglichkeit einer festen Anbindung an den Oberrahmen besteht bzw. darauf verzichtet werden kann, lässt sich eine Auftischstellwand auch ohne den Systemadapter befestigen. Dazu wird der AFT zusammen mit einem Distanzstück mit dem in der Stellwandnut eingebrachten Nutenstein mittels einer Druckplatte unterhalb der Tischplatte verschraubt. Dieses Tischadapterset ist sowohl für 19 mm als auch für 25 mm starke Tischplatten erhältlich.

Tischadapterset für Blockstellung mit Systemadapter (T4B25R)

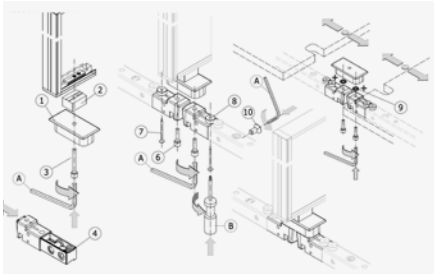

Bei einer Blockstellung kann die Stellwand mittig auf der Stoßkante der beiden Tische fest mit den jeweiligen Oberrahmen verbunden werden. Dazu wird ein AFTB (Adapter für Blockstellung) zusammen mit einem Distanzstück mit dem in der Stellwandnut eingebrachten Nutenstein fest mit den jeweiligen Systemadaptern verschraubt. Auch die Funktion einer etwaigen Schiebeplattenfunktion bleibt – mit Hilfe zusätzlicher Unterlegscheiben - dabei erhalten. Das Tischadapterset ist sowohl für 19 mm als auch für 25 mm starke Tischplatten erhältlich.

Tischadapterset für Blockstellung ohne Systemadapter (T4B25P)

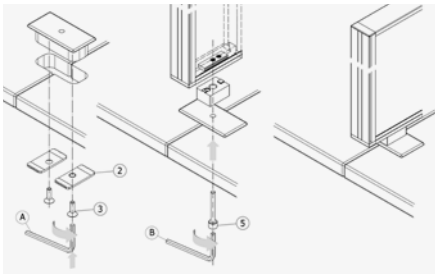

Falls keine Möglichkeit einer festen Anbindung an den Oberrahmen besteht bzw. darauf verzichtet werden kann, lässt sich eine Auftischstellwand in einer Blockstellung auch ohne die Systemadapter befestigen. Dazu wird der AFTB zusammen mit einem Distanzstück mit dem in der Stellwandnut eingebrachten Nutenstein mittels zweier Druckplatten unterhalb der Tischplatte verschraubt. Dieses Tischadapterset ist sowohl für 19 mm als auch für 25 mm starke Tischplatten erhältlich.

Hintertischklemmenset (T4HK)

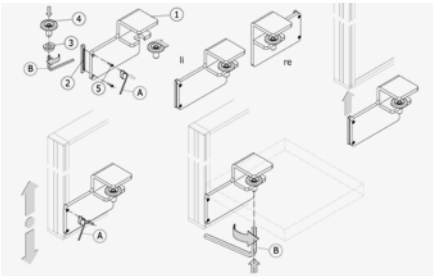

Eine Hintertischwand kann mittels zweier Adapter an die Tischplatte geklemmt werden. Dazu werden die seitliche Nuten der Stellwand zur Befestigung der Adapters genutzt. Die vertikale Nut ermöglicht es zudem die Hintertischwand exakt in der gewünschten Höhe zu positionieren. An der Tischplatte erfolgt die Klemmung über einen Klemmteller.

Hintertischklemmenset mit Systemadapter (T4HR)

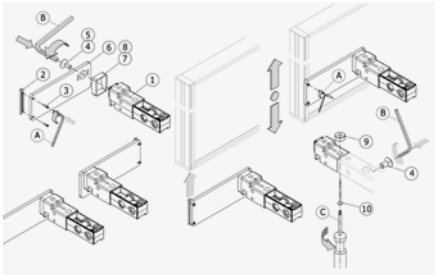

Eine Hintertischwand kann mittels zweier Adapter fest mit dem Oberrahmen verbunden werden. Dazu werden die seitliche Nuten der Stellwand zur Befestigung der Adapters genutzt. Die vertikale Nut ermöglicht es zudem die Hintertischwand exakt in der gewünschten Höhe zu positionieren. Die Adapter werden mit dem Systemadapter fest verschraubt. Über die Tiefe des Distanzstücks am Systemadapter kann zwischen einer bündigen Position der Hintertischwand an der Tischplatte und einem Abstand von 25 mm zwischen Hintertischwand und Tischplatte gewählt werden.

Schrankadapterset (S4AS)

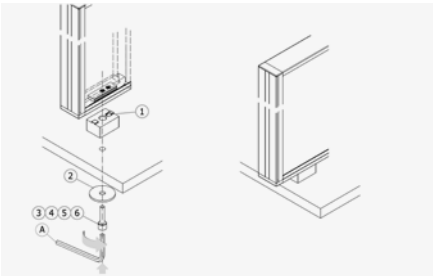

Neben der Anbindung an einen Tisch lassen sich die Auftischwände auch auf Schränken montieren. Nach exakter Ausrichtung der Wand sind an den entsprechenden Stellen Bohrungen im Oberboden der Schränke notwendig. Die Wände werden anschließend durch die Oberböden der Schränke zusammen mit einer Unterlegscheibe sowie einem Distanzstück verschraubt. Die Befestigung erfolgt über den Nutenstein im unteren Profil der Wand.

Weitere Befestigungssets (W4S, W4W)

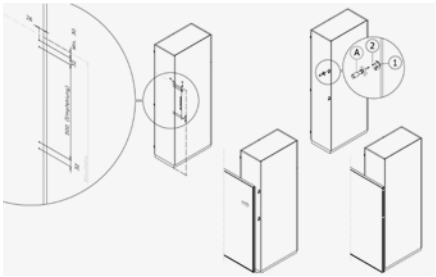

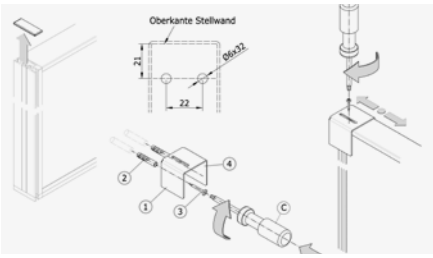

Abgerundet wird das System durch die Möglichkeit die Wände seitlich an Schränke sowie stirnseitig an feste Wände zu fixieren.

Verbindungsprofile
Um die montierten Auftischstellwände auch im oberen Bereich formschlüssig zu miteinander verbinden, werden passende Verbindungsprofile angeboten. Die Verbindungsprofile werden auf die seitlichen Aluminium-Profile aufgedrückt und mit den regulären Abdeckkappen verdeckt.

Ecklösung, Single, links/rechts

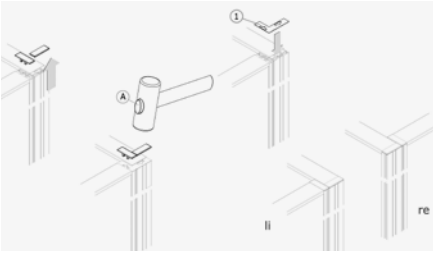

Ecklösung, Duo

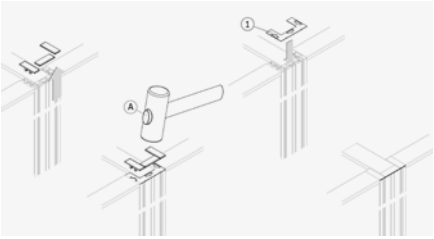

Mittellösung, Trio

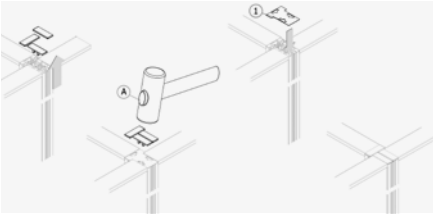

Mittellösung, Quadro

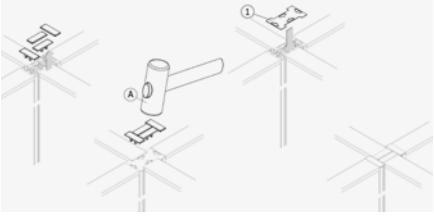

Die bodenstehenden Stellwandelemente sind in unterschiedlichen Varianten werkzeuglos miteinander verkettbar. Dabei werden die einzelnen Wände mittels der seitlich eingeschobenen Kunststoffprofile entweder direkt linear oder mittels Verbindungsprofilen in unterschiedlichen Winkeln und Anzahl miteinander verbunden.

Quadratsäule

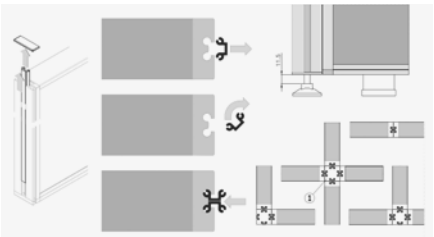

Bei der linearen Verbindung zweier Stellwände werden lediglich die jeweiligen Keder aus den seitliche Profilen herausgezogen, um 90° verdreht wieder eingeschoben und mit dem jeweils anderen Stellwandelement verbunden.

Mittels einer Quadratsäule, die in gleicher Art und Weise mit den Stellwänden verbunden wird, lassen sich auch 90°-Verkettungen sowie Dreier- und Viererkombinationen von Stellwänden realisieren.
Bilder einfügen aus Verbindungsprofile AS40.pdf

Winkelvariable Säule

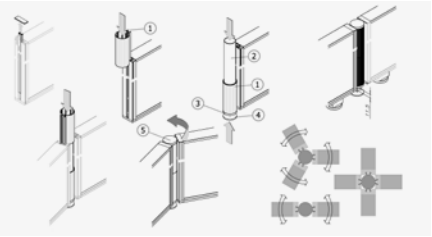

Sind individuelle Einstellwinkel gefordert ist die winkelvariable Verbindungssäule eine mögliche Lösung. Auf eine innere Säule werden mehrere verdrehbare Aufsätze aufgeschoben, die über eine entsprechende Aufnahme für die Keder der Stellwände verfügen. So können zwei, drei und sogar vier Stellwände in unterschiedlichen Winkeln miteinander kombiniert werden.

Systemunterbau
Die Stellwände können mit verschiedenen Systemunterbauten versehen werden, dazu gehören Stellgleiter, Tellerfuß, Ausleger und Rollen.

Stellgleiter

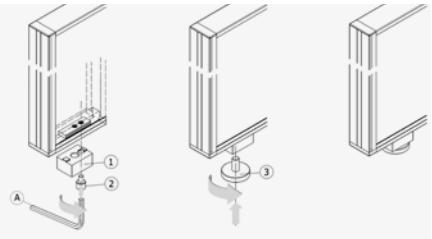

Ein Distanzstück wird mit dem im unteren Profil eingelassenen Nutenstein verschraubt. Der Stellgleiter wird anschließend in die Gewindebohrung im Distanzstück eingebracht.

Tellerfuß

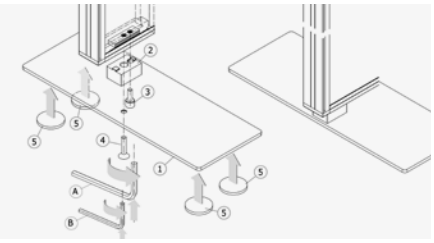

Ein Distanzstück wird mit dem im unteren Profil der Stellwand eingelassenen Nutenstein verbunden. Der Tellerfuß wird anschließend mit dem Distanzstück verschraubt.

Fußausleger

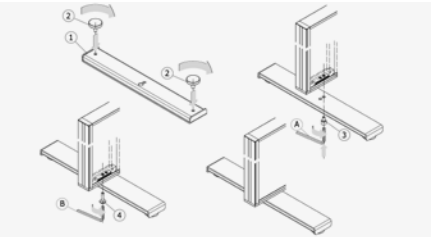

Der Fußausleger wird direkt mit dem Nutenstein im unteren Profil der Stellwand verschraubt.

Fußausleger mit Rollen

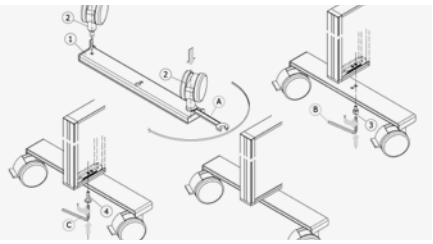

Die Rollen werden unter den Fußausleger montiert. Zusammen mit den Rollen wird der Fußausleger anschließend direkt mit dem Nutenstein im unteren Profil der Stellwand verschraubt.

Relingschiene
Die optionale Relingschiene ist beidseitig nutzbar. Gewählt werden kann zwischen einer einbahnigen und einer zweibahnigen Variante. In der Standardausprägung befinden sich die Relingschienen sowohl bei den Auftischwänden (bei Tischhöhe 720 mm) als auch bei den Stellwänden (außer bei den Auslegerfüßen mit Rollen) in der gleichen Höhe.

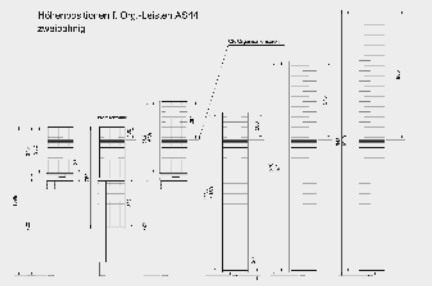

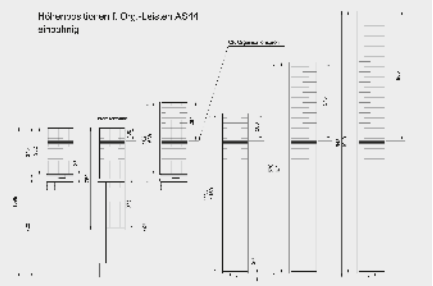

Relingsystem
Das Relingssystem (Organisationsreling) kann mittels Klemmbefestigung oder durch die Montage am Gestell angebracht werden In den beiden Funktionsschienen können dann Accessoires wie Ablageschalen, Stifteboxen o ä , aber auch Bildschirmträger (Flachbildschirme) sicher und fest montiert werden. Die Halterungen sind in den Artikeln enthalten, es muss also nur die gewünschte Ausführung gewählt werden.

Zubehör für Relingschiene und Relingsystem
Für die Organisation am Arbeitsplatz stehen dem Nutzer zahlreiche Zubehörartikel zur Verfügung Diese werden entweder werkzeuglos in das Relingprofil eingehängt oder mittels Nutensteinen (Montage mit Inbusschlüssel) an der Reling befestigt. Zu beachten ist, dass das Gesamtgewicht je Nutzerseite 10 kg nicht überschreiten darf. Die Flachbildschirmhalter sind serienmäßig mit einer Quick-Release Einhebelbedienung für eine mühelose Montage/Demontage versehen und unterstützen die Monitor-Aufnahmestandards VESA 75/75 und VESA 100/100. Bei Monitorarmen zum Klemmen (am Tisch) erfolgt die Befestigung durch serienmäßig mitgelieferte Klemmbefestigungen, wahlweise mit Zwinge, Kabelloch- oder Bohrschraubbefestigung.

AS 30

Systembeschreibung
Stellwandsystem in Leichtbauweise mit einem dezenten umlaufenden Aluminiumprofilrahmen mit Stofffüllung, optional mit eingearbeiteter Relingschiene (organisierbar), ebenfalls aus Aluminium gefertigt. Das AS30 Stellwandsystem kann als Auftischwand oder als bodenstehende Stellwand angeboten werden, wobei die Standvariante verkettbar ist. Die Elemente sind akustisch wirksam und besitzen die geprüfte Absorberklasse E Somit sind die Stellwände hervorragend als kostengünstiger Einstieg im Bereich Zonierung und Abgrenzung mit schallabsorbierender Wirkung geeignet.

Füllungsmaterial
- 27 mm starke, ungelochte Wabenkonstruktion mit beidseitigem Stoffbezug, fest und dauerhaft verklebt. Die Stoffoberflächen sind pinfähig. Flächengewicht Stellwand Stoff: 7 kg/m².

Rahmen- und Relingschienenmaterial
Die Rahmenkonstruktion sowie die Relingschienen sind aus natur eloxiertem Aluminium gefertigt.

Kunststoffteile
Alle eingesetzten Kunststoffteile werden aus PP bzw. ABS hergestellt.

Befestigungsbeschläge und Anbauteile
Adaptionen, Distanzstücke, Auslegerfüße, Standfüße und Klemmhalterungen sind aus hochwertigem Aluminium-Druckguß oder Stahl gefertigt und werden mit einer kratzunempfindlichen Pulverlackierung beschichtet.

Auftischklemmenset (T3AK)

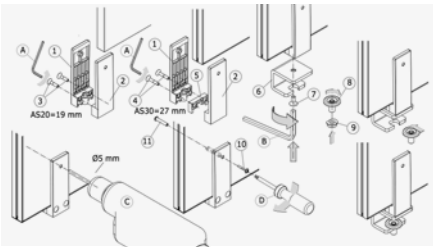

Die U-Klemme wird zusammen mit der Wandklemme samt Distanzstück verschraubt. Die Klemmung an der Tischplatte erfolgt mittels des Klemmtellers.

Tischadapterset für Einzeltisch mit Systemadapter (T3E25R)

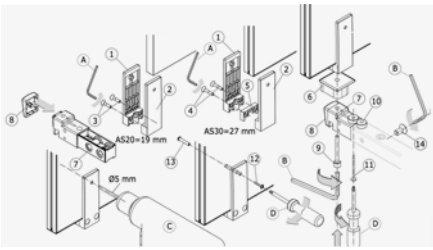

Der mit dem Oberrahmen fest verbundene Systemadapter wird zusammen mit dem AFT und der Wandklemme samt Distanzstück verschraubt. Die Konstruktion erlaubt auch – mit Hilfe einer zusätzlichen Unterlegscheibe - die Nutzung einer eventuell vorhandenen Schiebeplattenfunktion. Das Tischadapterset ist sowohl für 19 mm als auch für 25 mm starke Tischplatten erhältlich.

Tischadapterset für Blockstellung mit Systemadapter (T3B25R)

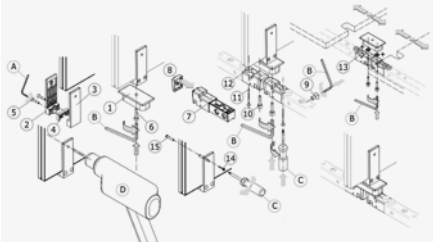

Bei einer Blockstellung kann die Stellwand mittig auf der Stoßkante der beiden Tische fest mit den jeweiligen Oberrahmen verbunden werden. Dazu wird ein AFTB (Adapter für Blockstellung) zusammen mit der Wandklemme samt Distanzstück fest mit den jeweiligen Systemadaptern verschraubt. Auch die Funktion einer etwaigen Schiebeplattenfunktion bleibt – mit Hilfe zusätzlicher Unterlegscheiben – dabei erhalten. Das Tischadapterset ist sowohl für 19 mm als auch für 25 mm starke Tischplatten erhältlich.

Klemmenset für bodenständige Stellwand (W3H)

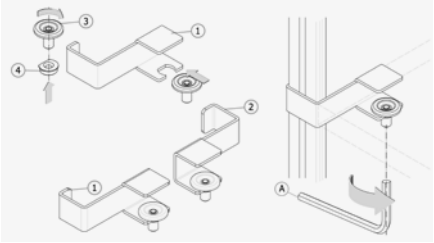

Eine bodenstehende Stellwand kann mittels zweier Adapter an die Tischplatte geklemmt und somit fixiert werden. Dazu umfasst der Adapter seitlich die AS 30 Stellwand und wird über einen Klemmteller mit der Tischplatte verklemmt.

Schrankadapterset (T3AS)

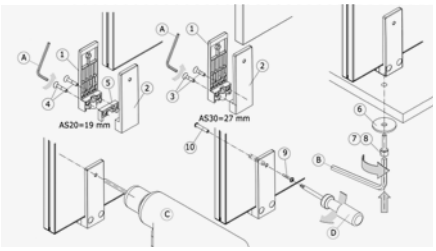

Neben der Anbindung an einen Tisch lassen sich die Auftischwände auch auf Schränken montieren. Nach exakter Ausrichtung der Wand sind an den entsprechenden Stellen Bohrungen im Oberboden der Schränke notwendig. Die Wände werden anschließend durch die Oberböden der Schränke zusammen mit einer Unterlegscheibe sowie der Wandklemme samt Distanzstück verschraubt.

Verbindungsprofile

Verbindungsprofil 90°

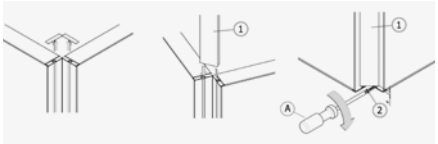

Um eine 90°-Verbindung bei der AS 30 zu gewährleisten, wird ein rechtwinkliger Keder in die außenliegenden Nuten der Wand eingeführt. Der Keder wird im unteren Bereich mit einer Schraube gegen Herausfallen gesichert und im oberen Bereich durch die Abdeckkappen verdeckt.

In identischer Weise lassen sich auch 3 Wände in einer T-Form oder Y-Form (120°) und vier Wände in Kreuzform miteinander verbinden.

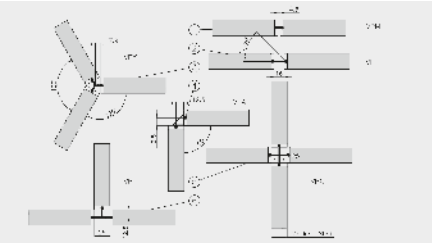

Systemunterbau
Die Stellwände können mit verschiedenen Systemunterbauten versehen werden, dazu gehören Stellgleiter, Tellerfuß und Ausleger.

Stellgleiter

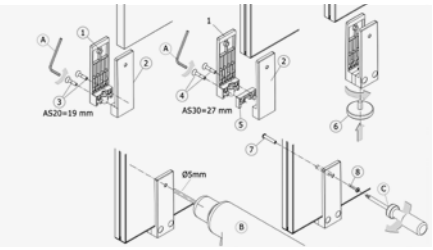

Der Stellgleiter wird in die Wandklemme samt Distanzstück eingebracht. Die Stellwand wird mit einer Schraubverbindung in der Plattenklemme gesichert.

Tellerfuß

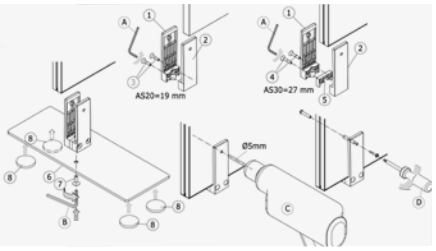

Der Tellerfuß mit der Wandklemme samt Distanzstück verschraubt. Die Stellwand wird mit einer Schraubverbindung in der Plattenklemme gesichert.

Relingschiene
Die optionale Relingschiene ist beidseitig nutzbar. Die AS 30 ist mit einer einbahnigen Variante ausgestattet. In der Standardausprägung befinden sich die Relingschienen sowohl bei den Auftischwänden (bei Tischhöhe 720 mm) als auch bei den Stellwänden in der gleichen Höhe. Die Enden der Relingschienen sind mit Endkappen aus Kunststoff versehen.

AS 10

Systembeschreibung
Stellwandsystem in Leichtbauweise, in Stoff ausgeführt ohne sichtbaren Rahmen. Die Elemente sind akustisch wirksam und als Schallabsorber für die Bereiche Zonierung und Abgrenzung geeignet.

Füllungsmaterial
32 mm starke, beidseitig mit Stoffbezug bespannter Holzwerkstoffrahmen mit Vlieseinlage. Das Stellwandsystem ist pinbar.

Rahmenmaterial
Innenliegende Rahmenkonstruktion aus Holzwerkstoffen.

Kunststoffteile
Alle eingesetzten Kunststoffteile werden auf PP bzw. ABS hergestellt.

Befestigungsbeschläge und Anbauteile

Auftischklemmenset (T1AK)

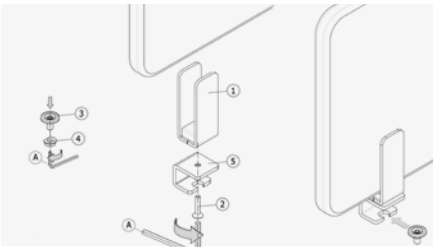

Die U-Klemme wird zusammen mit der Wandklemme verschraubt. Die Klemmung an der Tischplatte erfolgt mittels des Klemmtellers.

Tischadapterset für Einzeltisch mit Systemadapter (T1E25R)

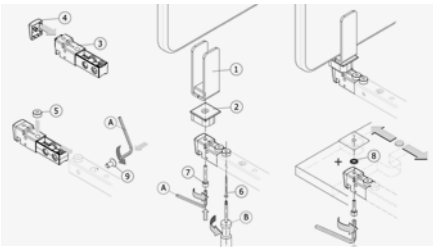

Der mit dem Oberrahmen fest verbundene Systemadapter wird zusammen mit dem AFT und der Wandklemme verschraubt. Die Konstruktion erlaubt auch – mit Hilfe einer zusätzlichen Unterlegscheibe - die Nutzung einer eventuell vorhandenen Schiebeplattenfunktion. Das Tischadapterset ist sowohl für 19 mm als auch für 25 mm starke Tischplatten erhältlich.

Tischadapterset für Blockstellung mit Systemadapter (T1B25R)

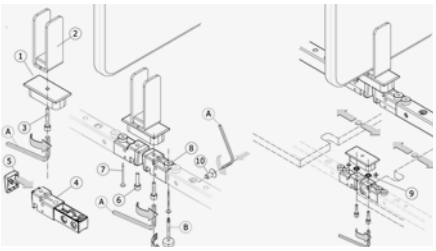

Bei einer Blockstellung kann die Stellwand mittig auf der Stoßkante der beiden Tische fest mit den jeweiligen Oberrahmen verbunden werden. Dazu wird ein AFTB (Adapter für Blockstellung) zusammen mit der Wandklemme fest mit den jeweiligen Systemadaptern verschraubt. Auch die Funktion einer etwaigen Schiebeplattenfunktion bleibt – mit Hilfe zusätzlicher Unterlegscheiben - dabei erhalten. Das Tischadapterset ist sowohl für 19 mm als auch für 25 mm starke Tischplatten erhältlich.

Hintertischklemmenset (T1HK)

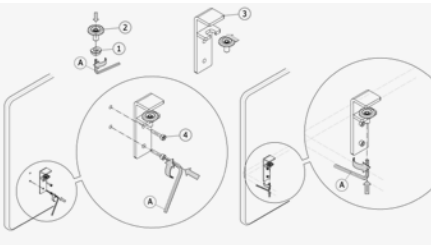

Eine Hintertischwand kann mittels zweier Adapter an die Tischplatte geklemmt werden. An der Tischplatte erfolgt die Klemmung über einen Klemmteller. Die AS 10 wird mit 2 x 2 Schrauben am Adapter fixiert.

Hintertischklemmenset mit Systemadapter (T1HR)

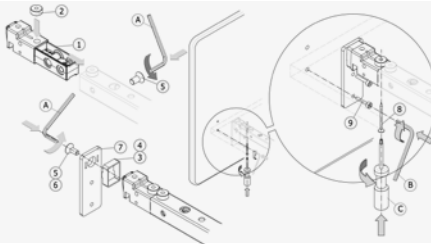

Eine Hintertischwand kann mittels zweier Adapter fest mit dem Oberrahmen verbunden werden. Die Adapter werden mit dem Systemadapter fest verschraubt. Die AS 10 wird mit 2 x 2 Schrauben am Adapter fixiert.

Schrankadapterset (S1AS)

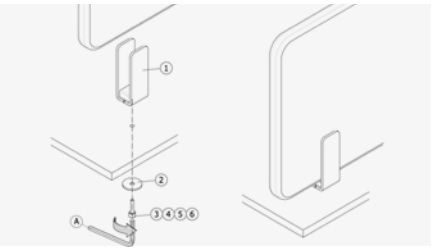

Neben der Anbindung an einen Tisch lassen sich die Auftischwände auch auf Schränken montieren. Nach exakter Ausrichtung der Wand sind an den entsprechenden Stellen Bohrungen im Oberboden der Schränke notwendig. Die Wände werden anschließend durch die Oberböden der Schränke zusammen mit einer Unterlegscheibe sowie der Wandklemme verschraubt.

Systemunterbau
Die Stellwände können mit verschiedenen Systemunterbauten versehen werden, dazu gehören Stellgleiter, Tellerfuß und Ausleger und Ausleger mit Rollen.

Stellgleiter

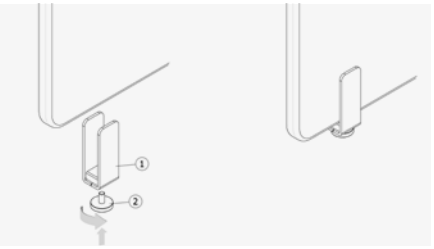

Der Stellgleiter wird in die Wandklemme eingebracht, der die Wand aufnimmt.

Tellerfuß

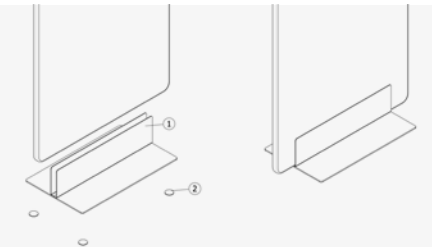

Die AS 10 Wand wird von oben in den Tellerfuß platziert.

Fußausleger

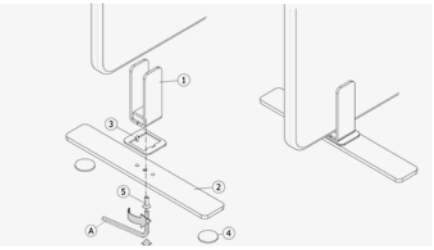

Der Fußausleger wird mit der Wandklemme und einem kleinen Distanzrahmen verschraubt. Die AS 10 Wand wird anschließend von oben in die Wandklemme gesteckt.

Fußausleger mit Rollen

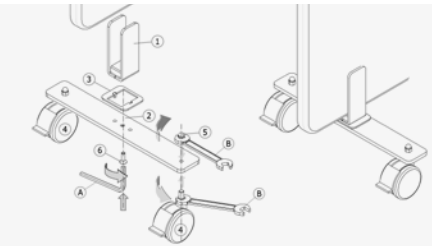

Die Rollen werden unter den Fußausleger montiert. Anschließend wird der Fußausleger mit der Wandklemme und einem kleinen Distanzrahmen verschraubt. Die AS 10 Wand wird von oben in die Wandklemme gesteckt.

ASSMANN BÜROMÖBEL GMBH & CO. KG
Heinrich-Assmann-Straße 11 · D-49324 Melle
Postfach 1420 · D-49304 Melle
Tel. +49 (0) 5422 706-0
info@assmann.de

www.assmann.de

2021-06 D